

Основные элементы системы психофизиологического обеспечения (ПФО)



Основные элементы системы психофизиологического обеспечения (ПФО)



Алгоритм принятия кадрового решения при отборе кандидатов и формировании кадрового резерва (Начальные условия – отсутствие медицинских противопоказаний)

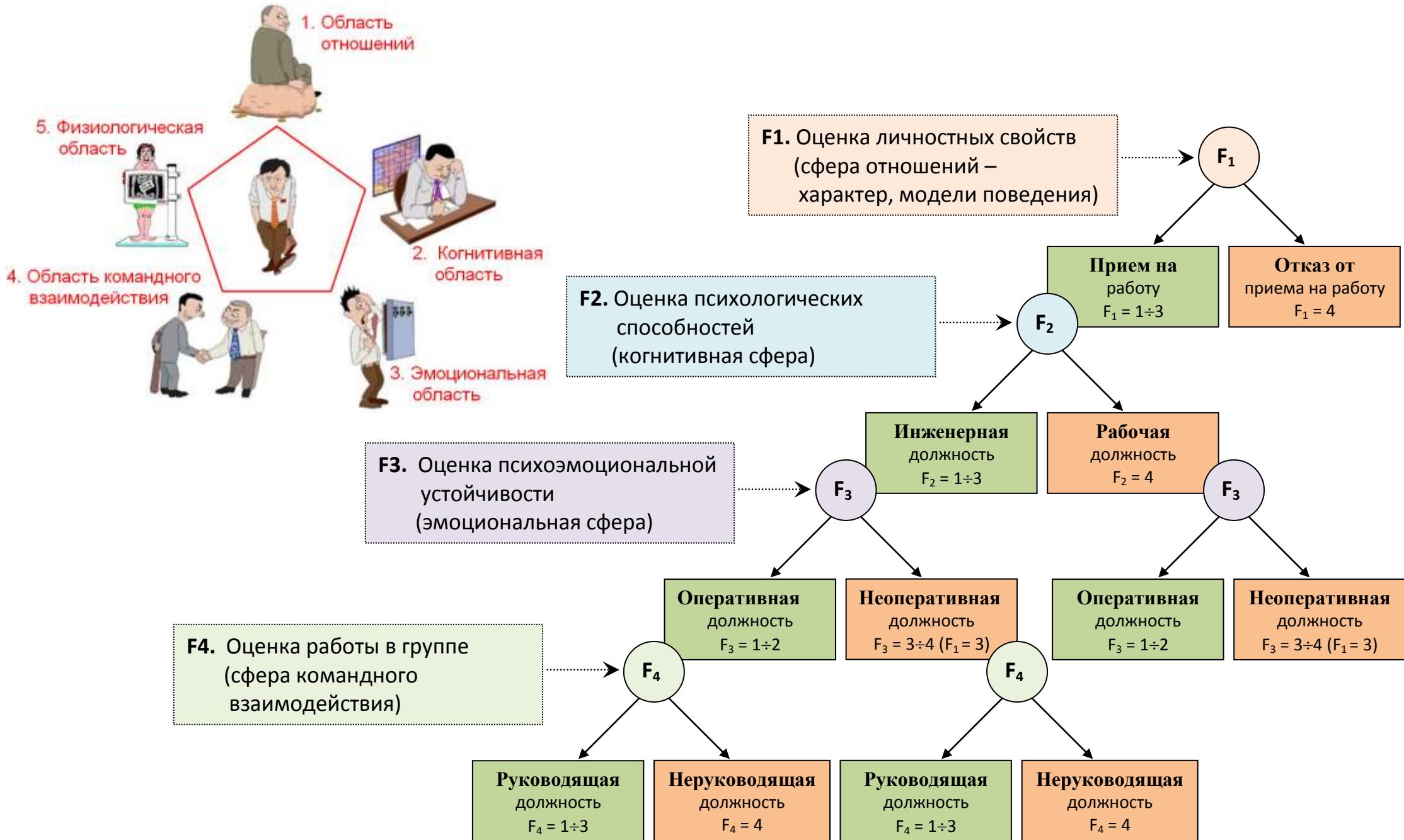

База данных для сбора, хранения и анализа результатов психологической диагностики

(1. Оценка личностной сферы)

База данных МАВР - Россия

Данные Редактирование Результаты Инструменты Анкета Фото Комментарий Help

Дата регистрации: 14.01.2000, 21.01.1998
25 лет, 10 мес.

1324 Фамилия **Петров** Имя **Иван** Отчество **Сидорович**
Дата рождения 19.03.1972 Пол Мужской

Дата ПФО	L	F	K	1	2	3	4	5	6	7	8	9	0	Mean
21.01.1998	68	58	64	51	52	52	40	78	53	73	48	51	49	57

MMPI - анализ профиля

общительных, имеющих широкий круг интересов. Прогностически благоприятный признак.
#41
Конвенциональная личность, с высоким уровнем идентификации со своим социальным статусом, с тенденцией к сохранению постоянных установок, интере-

Обследуемый: Subject КЛ: S General КЛ: S

1.2. ПСИХОЛОГИЧЕСКОЕ ЗАКЛЮЧЕНИЕ.

- Характеристика кратковременной и оперативной памяти на числа (методики: 4-КП, 5-ОС, 6-'4С').
- Характеристика восприятия и анализа зрительной информации (методика 3-КЛ).
- Характеристика мышления (методики: 7-Равен, 8-ЧР, 9-Фигуры).
- Характеристика концентрации, распределения и устойчивости внимания (методики: 3-КЛ, 6-'4С', 10-ШП, 11-Крепелин).
- Общая характеристика продуктивности (скорости) и надежности (безошибочности) выполнения деятельности (обобщенный анализ всех тестов)
- Характеристика личностных особенностей (MMPI, ПДО, результаты наблюдений: поведение, работоспособность, импульсивность, эмоциональная лабильность и т.п.).

Передерев Виктор Михайлович

Тест MMPI: Xcp = 57 SD = 10

Обследуемый 1324:1616 Петров Иван Сидорович Дата рег. 21.01.1998 Дата ПФО 21.01.1998 Нововоронежская АЭС Шинист насосной станции МБНС-МНУ-МНС-МТ

База данных для сбора, хранения и анализа результатов психологической диагностики

(2. Оценка когнитивной сферы)

База данных МАВР - Россия
Данные Редактирование Результаты

Дата регистрации

11.11.1987

21.07.1987

29 лет, 7 мес.

1

Фамилия

Дата рожден

	%КЛО	%КЛТ	%КЛС	%КП	%ОСН	%ОСТ	%ОСР	%4+ Т	%4+ О	%4+ S	%Кр.Т	%Кр.С	%Кр.О
NN	2963	2963	2963	2662	2875	2875	2875	286	286	252	267	266	267
25 %	4	270	0.86	5	3	150	86	10.80	1	3.09	10.00	1.00	1
50 %	7	315	1.06	7	4	195	178	13.50	2	4.80	11.70	1.60	2
75 %	13	380	1.22	8	5	255	263	18.50	6	7.79	14.30	3.00	3

Дата ПФО	КЛ Ош.	КЛ Т	Форма	КЛ S	КП +	КП -	ОС N	ОС Т	Форма	ОС Р	4-Sum T	4-Sum Ош	4-Sum S	Крп. Т	Крп. Ош	Крп. S
21.07.1987	14	260	1	1.23	4	7	4	167	1	192						
11.11.1987	3	297	1	1.18	10	2	5	190	1	263						

DatePFO	%КЛО	%КЛТ	%КЛС	%КП	%ОСН	%ОСТ	%ОСР	%4+ Т	%4+ О	%4+ S	%Кр.Т	%Кр.С	%Кр.О
21.07.1987	22	80	76	14	58	65	54						
11.11.1987	75	63	71	94	100	51	75						

Регистрация

MMPI SD 10

Subject КЛ: S General КЛ: S

1.2. ПСИХОЛОГИЧЕСКОЕ ЗАКЛЮЧЕНИЕ.

- *Характеристика кратковременной и оперативной памяти на числа* (методики: 4-КП, 5-ОС, 6-'4С').
- *Характеристика восприятия и анализа зрительной информации* (методика 3-КЛ).
- *Характеристика мышления* (методики: 7-Равен, 8-ЧР, 9-Фигуры).
- *Характеристика концентрации, распределения и устойчивости внимания* (методики: 3-КЛ, 6-'4С', 10-ШП, 11-Крепелин).
- *Общая характеристика продуктивности (скорости) и надежности (безошибочности) выполнения деятельности* (обобщенный анализ всех тестов)
- *Характеристика личностных особенностей (ММРІ, ПДО, результаты наблюдений: поведение, работоспособность, импульсивность, эмоциональная лабильность и т.п.).*

Индивидуальные данные по тесту КЛ: S N=2

Петров Иван Сидорович

Регистрация 2:2
Петров Иван Сидорович
Дата рег. 21.07.1987
Дата ПФО 21.07.1987
Воронежская АЭС
Начальник смены ХЦ НСХЦ

Регистрация электрокардиограммы (ЭКГ) и построение ритмограммы (R-R интервалов)

(3. Оценка психоэмоциональной устойчивости)

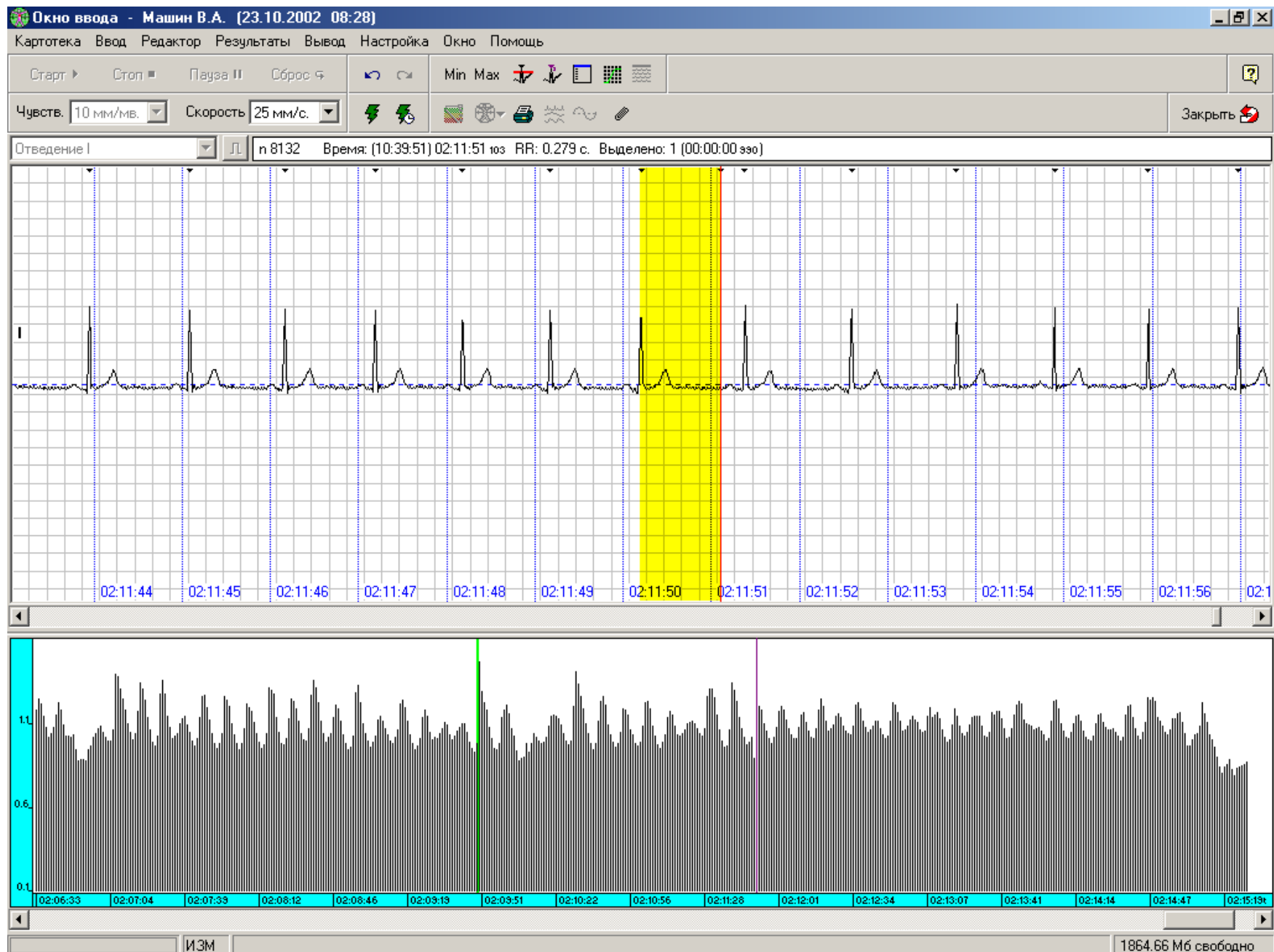

База данных для сбора, хранения и анализ variability сердечного ритма (HRV). (3. Оценка психоэмоциональной устойчивости)

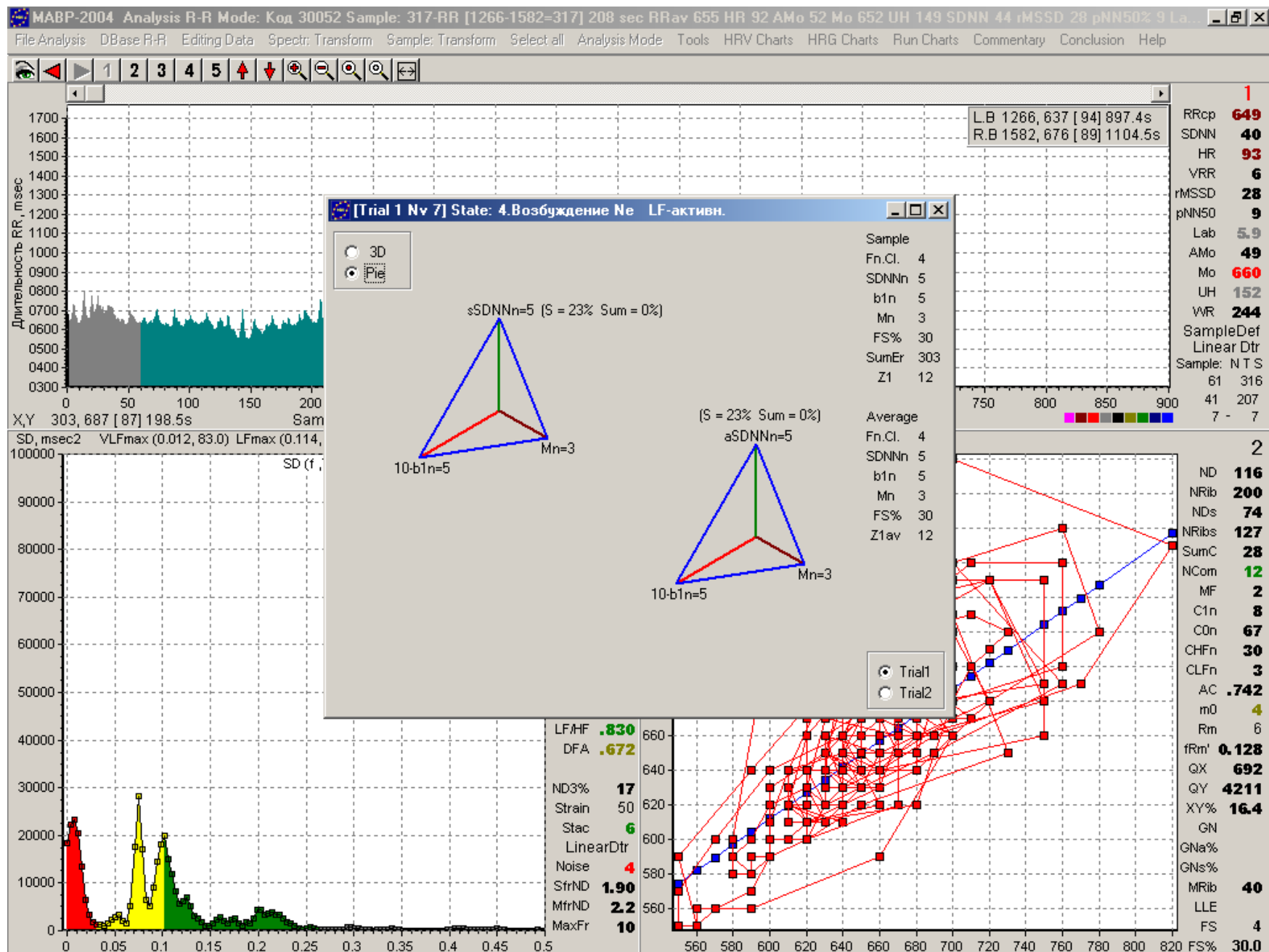

Базовая структура диагностического тренинга
(4. Сфера командного взаимодействия)

